Anhang H1-2: Karte der flächenhaften Ausdehnung der Risikogebiete im Koordinierungsraum Mulde-Elbe-Schwarze Elster

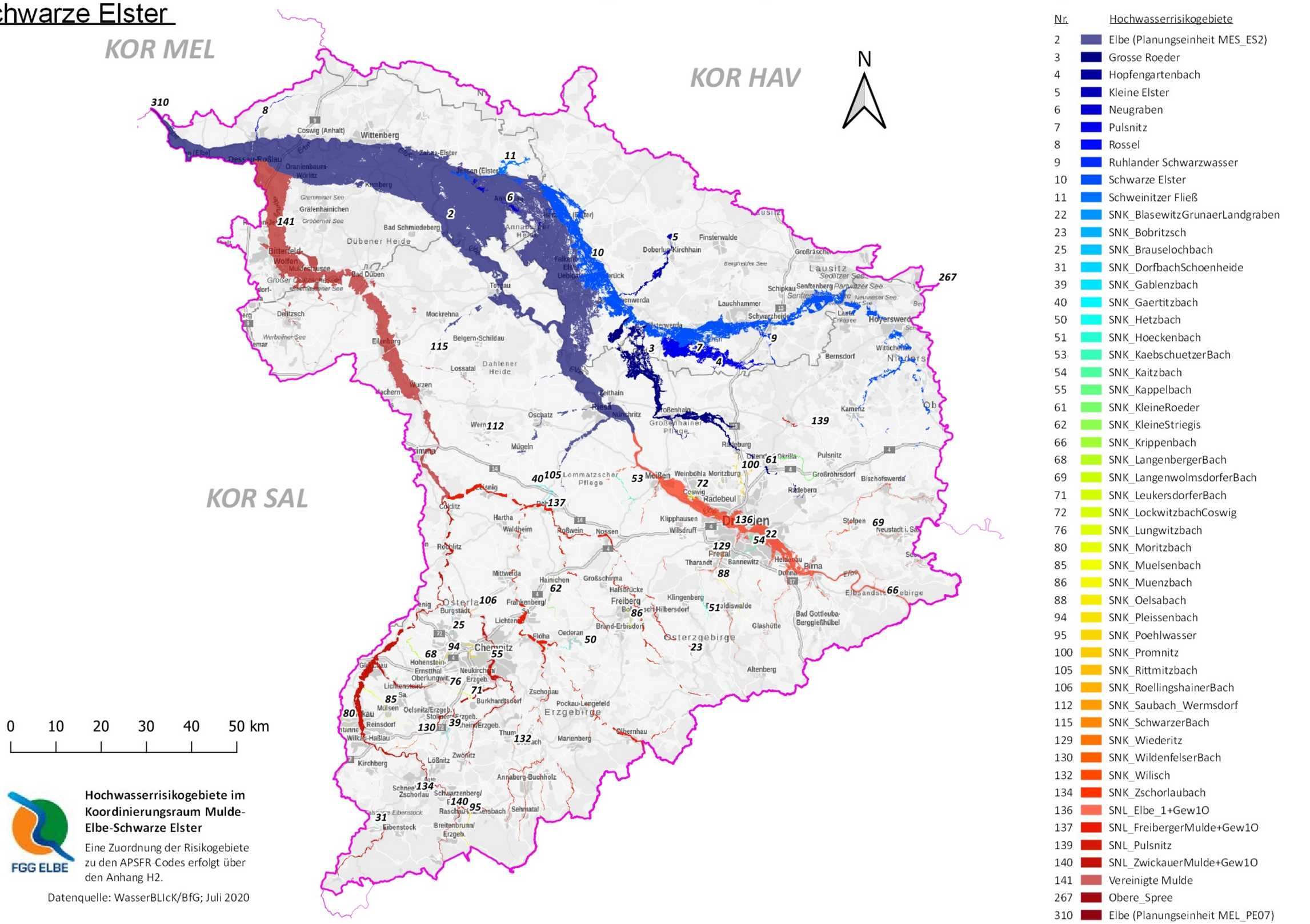
KOR MEL
KOR HAV
KOR SAL
N
0 10 20 30 40 50 km
Nr. Hochwasserrisikogebiete
2 Elbe (Planungseinheit MES_ES2)
3 Grosse Roeder
4 Hopfengartenbach
5 Kleine Elster
6 Neugraben
7 Pulsnitz
8 Rossel
9 Ruhlander Schwarzwasser
10 Schwarze Elster
11 Schweinitzer Fließ
22 SNK_BlasewitzGrunaerLandgraben
23 SNK_Bobritzsch
25 SNK_Brauselochbach
31 SNK_DorfbachSchoenheide
39 SNK_Gablenzbach
40 SNK_Gaertitzbach
50 SNK_Hetzbach
51 SNK_Hoeckenbach
53 SNK_KaebschuetzerBach
54 SNK_Kaitzbach
55 SNK_Kappelbach
61 SNK_KleineRoeder
62 SNK_KleineStriegis
66 SNK_Krippenbach
68 SNK_LangenbergerBach
69 SNK_Langenwolmsdorferbach
71 SNK_LeukersdorferBach
72 SNK_LockwitzbachCoswig
76 SNK_Lungwitzbach
80 SNK_Moritzbach
85 SNK_Muelsenbach
86 SNK_Muenzbach
88 SNK_Oelsabach
94 SNK_Pleissenbach
95 SNK_Poehlwasser
100 SNK_Promnitz
105 SNK_Rittmitzbach
106 SNK_RoellingshainerBach
112 SNK_Saubach_Wermsdorf
115 SNK_SchwarzerBach
129 SNK_Wiederitz
130 SNK_WildenfelserBach
132 SNK_Wilisch
134 SNK_Zschorlaubach
136 SNL_Elbe_1+Gew1O
137 SNL_FreibergerMulde+Gew1O
139 SNL_Pulsnitz
140 SNL_ZwickauerMulde+Gew1O
141 Vereinigte Mulde
267 Obere_Spree
310 Elbe (Planungseinheit MEL_PE07)
Wittenberg
Dessau-Roßlau
Bad Schmiedeberg
Dübener Heide
Bad Düben
Torgau
Mockrehna
Belgern-Schildau
Lossatal
Dahlener Heide
Eilenburg
Delitzsch
Bitterfeld-Wolfen
Finsterwalde
Doberlug-Kirchhain
Lauchhammer
Schwarzheide
Senftenberg
Hoyerswerda
Bernsdorf
Kamenz
Großenhain
Riesa
Meißen
Radebeul
Dresden
Pulsnitz
Bischofswerda
Radeberg
Pirna
Freital
Freiberg
Chemnitz
Zwickau
Erzgebirge
Osterzgebirge
Marienberg
Olbernhau
Annaberg-Buchholz
Aue
Zwickau
Kirchberg
Glauchau
Altenberg
Glashütte
Bad Gottleuba-Berggießhübel
Elbsandsteingebirge
Lausitzer Seenland
Großer Gaschwitzer See
Grimmaer See
Gräfenhainichen
Kemberg
Oranienbaum-Wörlitz
Zahna-Elster
Jessen (Elster)
Annaburger Heide
Falkenberg/Elster
Uebigau
Senftenberger See
Partwitzer See
Neuwieser See
Werbellner See
Großer Teich
Lommatzscher Pflege
Großenhainer Pflege
Radeburger Heide
Moritzburg
Weinböhla
Coswig
Klipphausen
Wilsdruff
Nossen
Roßwein
Hartha
Waldheim
Mittweida
Hainichen
Großschirma
Halsbrücke
Brand-Erbisdorf
Oederan
Flöha
Frankenberg/Sa.
Burgstädt
Lichtenstein/Sa.
Hohenstein-Ernstthal
Oberlungwitz
Neukirchen/Erzgeb.
Burkhardtsdorf
Zschopau
Pockau-Lengefeld
Mülsen
Oelsnitz/Erzgeb.
Stollberg/Erzgeb.
Thum
Lößnitz
Zwönitz
Schneeberg
Zschorlau
Schwarzenberg/Erzgeb.
Raschau-Markersbach
Sehmatal
Breitenbrunn/Erzgeb.
Eibenstock
Wermsdorf
Mügeln
Oschatz
Nünchritz
Radeburg
Ottendorf-Okrilla
Großröhrsdorf
Tharandt
Bannewitz
Dippoldiswalde
Klingenberg
Reinsdorf
Wilkau-Haßlau
Kirchberg
Osterlamm
Rochlitz
Colditz
Geithain
Wurzen
Schkeuditz
Leipzig
Torgau
Elbe
Mulde
Schwarze Elster
Pleiße
Weiße Elster
Spree
Neiße
Lausitzer Seenland
Senftenberg
Lauchhammer
Schipkau
Großräschen
Bergheider See
Sedlitzer See
Lake Senftenberg
Niederlausitz
Oberlausitz
Dresden
Meißen
Radebeul
Pirna
Freiberg
Chemnitz
Zwickau
Leipzig
Torgau
Wittenberg
Dessau-Roßlau
Bitterfeld-Wolfen
Eilenburg
Riesa
Großenhain
Kamenz
Bautzen
Hoyerswerda
Senftenberg
Lauchhammer
Finsterwalde
Doberlug-Kirchhain
Annaberg-Buchholz
Marienberg
Olbernhau
Aue
Zwickau
Glauchau
Altenberg
Glashütte
Bad Gottleuba-Berggießhübel
Pirna
Freital
Radeberg
Pulsnitz
Bischofswerda
Großröhrsdorf
Radeburg
Ottendorf-Okrilla
Meißen
Radebeul
Dresden